DOT I FICHA TÉCNICA

APLICAÇÃO ENCASTRADA

LED | 230V/50Hz | IP65

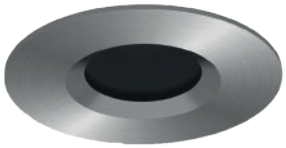

NORMAS: EN 60598-1, EN 60598-2-1

65

DESENHO TÉCNICO

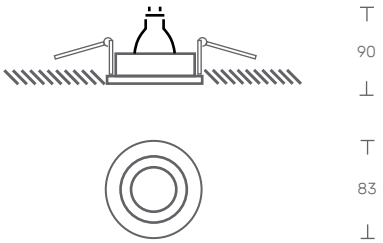

DESCRIÇÃO DE PRODUTO

Luminária LED para aplicação encastrada com aba.
Aro em alumínio.

FONTE DE LUZ

Lâmpada GU10
ou
COB LED
Driver LED, 220-240VAC-50/60Hz.
CRI>90, 35.000h de vida útil.

COR DISPONÍVEL/ACABAMENTO

1-branco/ 2-preto/ 4-antracite/ 5-escovado/ 7-dourado/ 9-inox

TEMPERATURA/COR DE LUZ DISPONÍVEL

2700K/ 3000K/ 4000K

DIFUSOR DISPONÍVEL

T - transparente/ F -fosco

DRIVER DISPONÍVEL

X- Sem driver
1- HF - ON/OFF
2- DALI - Regulação de fluxo
3- 1-10V - Regulação de fluxo

DOT I - LED GU10

LED GU10	POTÊNCIA (W)	FLUXO (lm)	CÓDIGO
	6	600	DOTI.006.LK.AED
	8	825	DOTI.008.LK.AED
	-	-	DOTI.000.LK.AED

DOT I - COB LED

9	1100	DOTI.009.LK.AED
12	1500	DOTI.012.LK.AED

KATOA Everything's Lighting

Rua Dr. Manuel Ramos, 285 - Pavilhão E
4415-456 Grijó - Vila Nova de Gaia
Portugal

+351 221 110 602
ola@katoa.lighting
https://katoa.lighting/